



FONDO EUROPEO AGRICOLO PER LO SVILUPPO RURALE: L'EUROPA INVESTE NELLE ZONE RURALI

<p>Scheda</p> <p>PF3</p>	<p>PROGRAMMA DI SVILUPPO ECONOMICO E SOCIALE</p> <p>SCHEDE AZIONE</p>
--	---

DENOMINAZIONE	Connettività wi-fi nel Parco di Gutturu Mannu
----------------------	--

SOGGETTI COINVOLTI	Ente Gestore, Comuni, Agenzia FO.RE.S.TA.S, C.F.V.A. Operatori di rete dati e telecomunicazioni
---------------------------	---

LOCALIZZAZIONE	Rete di fruizione del Parco
-----------------------	-----------------------------

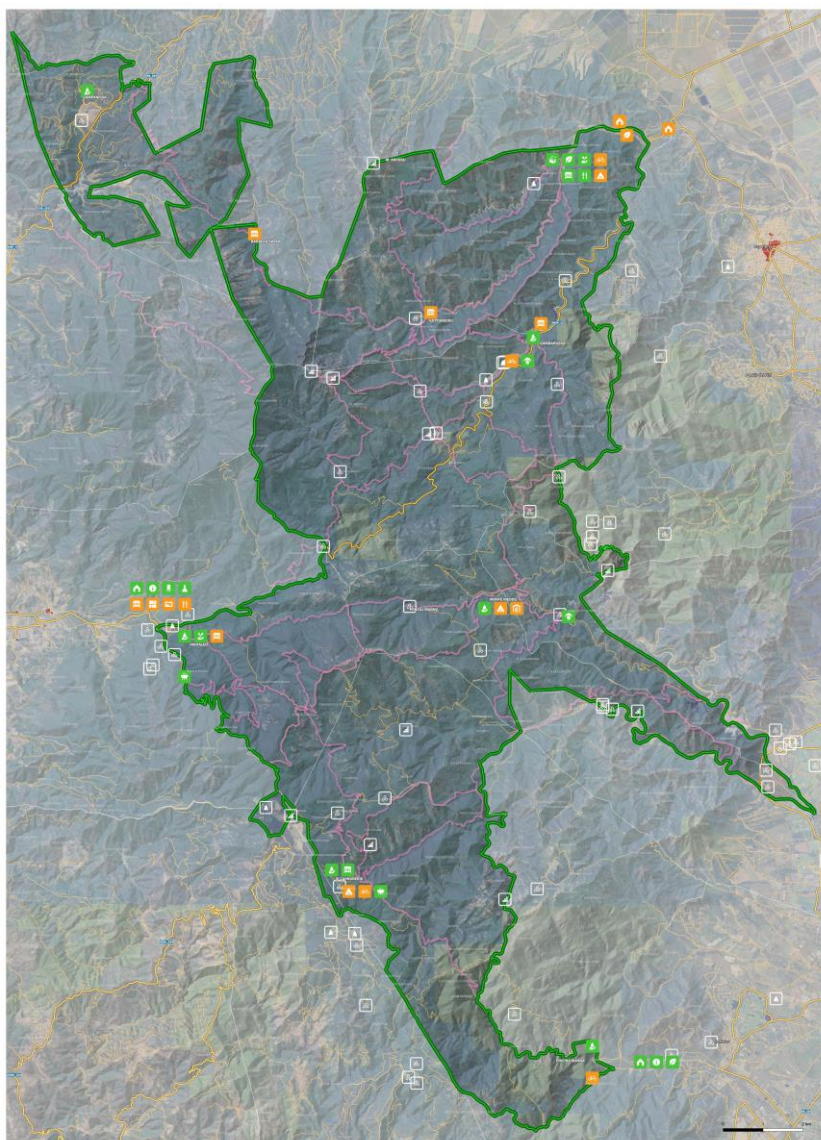



FEASR



REPUBBLICA ITALIANA

REGIONE AUTONOMA
DE SARDIGNA
REGIONE AUTONOMA
DELLA SARDEGNAPROGRAMMA
DI SVILUPPO RURALE
PSR sardegna
2014-2022Gutturu Mannu
Parco Naturale della Sardegna

FONDO EUROPEO AGRICOLO PER LO SVILUPPO RURALE: L'EUROPA INVESTE NELLE ZONE RURALI

OBIETTIVI SPECIFICI	Garantire la connessione di telefonia mobile e con reti wi-fi nei nuclei servizi e lungo il sistema di fruizione del Parco						
DESCRIZIONE SINTETICA DELL'INTERVENTO	<p>Il Parco Naturale Regionale di Gutturu Mannu, comprende un territorio impervio e sostanzialmente privo di insediamenti.</p> <p>Queste caratteristiche fanno del territorio del Parco un'aria svantaggiata dal punto di vista delle telecomunicazioni in quanto gli operatori di reti mobili in condizioni di mercato non hanno convenienza a investire per dotare il Parco delle necessarie infrastrutture.</p> <p>La carenza di connessioni costituisce un elemento di disagio per la fruizione, che può sfociare in condizioni di elevata criticità in caso di necessità urgenti di interventi sanitari o di soccorso.</p> <p>Si rende necessario quindi predisporre e attuare un Piano di connettività per il Parco e di mettere a disposizione le risorse necessarie per la sua attuazione</p>						
RIFERIMENTI PROGRAMMATICI DI CARATTERE STRATEGICO	Il tema Sardegna + connessa è un pilastro fondamentale della Strategia Regionale Sardegna 2030 in considerazione del rilievo che assume per la Strategia il sistema della mobilità e dell'accessibilità fisica e digitale dei servizi.						
DIRETTIVE E PRESCRIZIONI	<p>L'intervento dovrà essere conforme alle indicazioni del Piano e del Regolamento del Parco Naturale Regionale di Gutturu Mannu.</p> <p>Dovrà essere privilegiata la connessione wi-fi dei nodi principali di servizio (Zone D) e del sistema di fruizione del Parco</p>						
MODALITA' DI ATTUAZIONE	Il Piano di connettività è redatto dall'Ente Parco d'intesa con FO.RE.S.T.A.S sentito il Corpo Forestale di Vigilanza Ambientale e può essere sviluppato come Progetto di fattibilità per poi essere sottoposto a una procedura di confronto concorrenziale per l'individuazione degli operatori.						
STIMA DEI COSTI	Da valutare in relazione alle previsioni del Piano di connettività approvato dall'Ente Parco. Per la redazione del Piano di connettività e progetto di fattibilità 20.000 Euro						
PARTECIPAZIONE ENTI PUBBLICI AL FINANZIAMENTO	<table border="0"> <tr> <td>No</td> <td>Si</td> <td>Percentuale indicativa</td> </tr> <tr> <td><input type="checkbox"/></td> <td><input checked="" type="checkbox"/></td> <td>60-80%</td> </tr> </table>	No	Si	Percentuale indicativa	<input type="checkbox"/>	<input checked="" type="checkbox"/>	60-80%
No	Si	Percentuale indicativa					
<input type="checkbox"/>	<input checked="" type="checkbox"/>	60-80%					
STRUTTURA E FONTI DEL FINANZIAMENTO	<p>Le linee progettuali del PR Sardegna FESR 2021-2027 dedicate alla digitalizzazione (individuate nell'ambito tematico "Paesaggio e reti per la fruizione" come fattore di sostegno alle iniziative di coesione territoriale e sviluppo locale) possono essere associate alla Priorità 2 "Transizione digitale" del Programma (Obiettivo Specifico 1.2);</p> <p>Fondo per lo sviluppo e la coesione (Fsc).</p>						



FEASR



REPUBBLICA ITALIANA



REGIONE AUTONOMA
DE SARDIGNA
REGIONE AUTONOMA
DELLA SARDEGNA



PROGRAMMA
DI SVILUPPO RURALE
PSR sardegna
2014-2022



Gutturu Mannu
Parco Naturale della Sardegna

FONDO EUROPEO AGRICOLO PER LO SVILUPPO RURALE: L'EUROPA INVESTE NELLE ZONE RURALI

STATO DI PROGETTAZIONE	Progettazione da avviare
ASPETTI PROCEDURALI	Nella identificazione dei bisogni alla base del Piano di connettività e dei successivi approfondimenti progettuali dovranno essere consultati gli enti preposti alla gestione e sicurezza del territorio del Parco, nonché i soggetti anche privati proprietari di aree o conduttori di attività autorizzate all'interno del Parco.
DURATA DEL PROGETTO	24 mesi